

INFORMAZIONI GENERALI

Segreteria scientifica

C. Morelli, M. Carrozza, C. Ricci, F. Fratta

Sede del corso

Sala Conferenze Centro Ricerche A.O. Monaldi
Via Leonardo Bianchi - 80131 Napoli

Come raggiungere la sede congressuale

Metropolitana collinare: fermata Policlinico, proseguire con autobus C40/C41/C72.

In auto: Tangenziale Napoli - uscita Zona Ospedaliera (Monaldi)

In treno: dalla stazione di Napoli Centrale autobus OF e dal Vomero autobus C41 oppure Metropolitana al piano inferiore della Stazione, fermata di Piazza Cavour, proseguire con la Metropolitana collinare fermata Policlinico.

E.C.M.

Il congresso è inserito tra i progetti di Educazione Continua in Medicina, Provider A.O. Monaldi n. 3954 (categoria Medico Chirurgo, discipline: neonatologia e cardiologia)

La partecipazione al corso è riservata a soli 50 partecipanti

Iscrizione

La quota di iscrizione è di € 200,00 + IVA

La quota comprende:

materiale congressuale / coffee breaks / work lunches
attestato di partecipazione / crediti ECM

Modalità di pagamento

Il pagamento potrà essere effettuato tramite:

• *bonifico bancario intestato a:*

DEFLA di Claudia Fortunato - Banca della Campania
Agenzia 4 Napoli - IBAN: IT 36 T 05392 03404 000001268164

Modalità di iscrizione

Verificare la disponibilità dei posti contattando la Segreteria Organizzativa. Compilare la scheda allegata ed inviarla via fax o e-mail alla segreteria organizzativa unitamente alla copia dell'avvenuto pagamento. Saranno confermate unicamente le iscrizioni per le quali sia pervenuto il pagamento. La conferma avverrà a mezzo posta elettronica o fax. La fattura del pagamento sarà intestata e spedita a mezzo posta al nominativo e indirizzo indicati nella scheda di iscrizione.

Segreteria organizzativa



Via G. Bausan, 11 - 80121 Napoli
tel/fax 081 402093 - congressi@defla.it



U.O.C. NEONATOLOGIA E TERAPIA INTENSIVA NEONATALE
U.O.C. CARDIOLOGIA S.U.N.
U.O.S.D. CARDIOLOGIA PEDIATRICA

CORSO TEORICO-PRATICO

DI ECOCARDIOGRAFIA IN NEONATOLOGIA



24 / 25 Settembre 2009

Sala Conferenze Centro Ricerche
A.O. Monaldi - Napoli

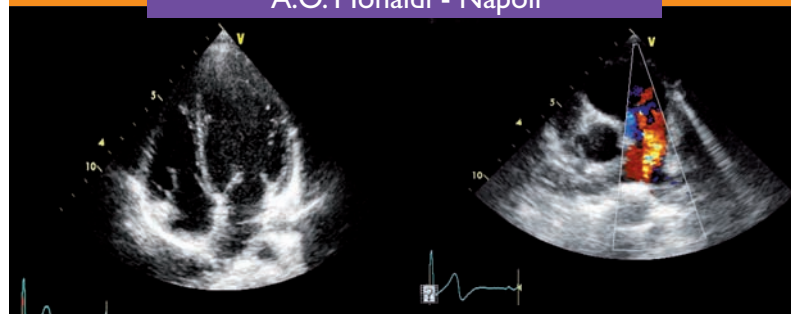

Presidente del corso
Paolo Giliberti

Direttori del corso
Maria Giovanna Russo - Carola Iacono - Maria Teresa Palladino

GIOVEDÌ 24 SETTEMBRE

- 08.45 Registrazione partecipanti
- 09.10 Saluti
T. Cusano, E. Costa, M. Papa, G. Tremante
- 09.20 Introduzione
R. Calabrò, P. Giliberti

Moderatori: *P. Giliberti, M.G. Russo*

I SESSIONE

Primo approccio all'ecocardiografia del neonato

- 09.40 Epidemiologia delle cardiopatie congenite neonatali
G. Capozzi
- 10.00 Anatomia cardiaca di base
R. Esposito
- 10.20 Le proiezioni ecocardiografiche standard
C. Iacono
- 10.40 Discussione
- 11.00 *Coffee break*

II SESSIONE

Primo approccio all'ecocardiografia del neonato

- 11.20 L'uso del Doppler
G. Di Salvo
- 11.40 La valutazione ecocardiografica del circolo polmonare
M. D'Alto
- 12.00 La valutazione ecocardiografica delle cardiopatie congenite nel neonato dismorfico
M. Carrozza, P. Argiento
- 12.20 Aritmie neonatali
B. Sarubbi, E. Romeo
- 12.40 Discussione
- 13.00 *Work lunch*
- 14.00 Esercitazioni pratiche
D. Alfano, P. Argiento, G. Gaio, T. Miele, A. Rea, C. Ricci, E. Romeo
- 16.00 Conclusione dei lavori

VENERDÌ 25 SETTEMBRE

Moderatori: *C. Iacono, M.T. Palladino*

I SESSIONE

Principali applicazioni in TIN

- 09.00 Ecocardiografia funzionale
A. Santantonio
- 09.20 La valutazione ecocardiografica dei difetti settali
G. Gaio
- 09.40 La valutazione ecocardiografica del dotto arterioso
C. Morelli
- 10.00 La valutazione ecocardiografica delle cardiopatie ad emergenza neonatale
A. Rea
- 10.20 La valutazione ecocardiografica delle cardiomiopatie in epoca neonatale
G. Limongelli
- 10.40 Discussione
- 11.00 *Coffee break*

II SESSIONE

Trattamento delle cardiopatie neonatali

- 11.20 La valutazione della funzione ventricolare
G. Pacileo
- 11.40 Ruolo della emodinamica nelle emergenze neonatali
G. Santoro
- 12.00 Ruolo della cardiocirurgia nelle emergenze neonatali
G. Caianiello
- 12.20 Il counseling delle cardiopatie congenite in epoca neonatale
M.G. Russo
- 12.40 Discussione
- 13.00 *Work lunch*
- 14.00 Esercitazioni pratiche
G. Di Salvo, G. Gaio, G. Limongelli, T. Miele, A. Rea, C. Ricci, G. Scognamiglio
- 16.00 Test di valutazione
- 16.30 Conclusione dei lavori